

134/16
16 0713 1235 2016
(numer rejestru organu)

numer i data
(miejscowość i data)

J. BAJEROWICZ - miu
18.11.2016

ZGŁOSZENIE - Z PROJEKTEM BUDOWLANYM - VERTE
budowy* - robót budowlanych*

niepotrzebne skreślić

P.J. Rzyśko
15.12.2016

INWESTOR:

Imię i nazwisko lub nazwa

Gmina Kotłbiel

Ulica

Szkolna

Nr domu, mieszkania lub lokalu

1

Kod pocztowy

05-340

Miejscowość

Kotłbiel

Telefon

25 757 39 92

Adres e-mail

STAROSTA OTWOCKI

ul. Górna 13

05-400 OTWOCK

OTWOCKIEGO
WPLY 17.11.2016
3 38105

PEŁNOMOCNIK: (jeżeli został ustanowiony)

Imię i nazwisko

Ulica

Nr domu, mieszkania lub lokalu

Kod pocztowy

Miejscowość

Telefon

Adres e-mail

GMINY
2016-12-15
L.dz.
WKOŁBIEŁ
URZĄD

załączam pełnomocnictwo

załączam dowód uiszczenia opłaty skarbowej od pełnomocnictwa (jeżeli jest wymagana)

Na podstawie art. 30 ustawy z dnia 7 lipca 1994 r. – Prawo budowlane (t.j.: Dz. U. z 2013 r., poz. 1409 z późn. zm.) **z g ł a s z a m** zamiar wykonania następujących robót budowlanych:

Nazwa zamierzenia budowlanego:

Wymiana pokrycia dachu budynku świetlicy wiejskiej w m. Budno obejmującej: dementaz pokrycia z eternitu, zmocnienie króbków deskami, wykonanie parotyzacji mechanicznie kont-Tekt i Vent, pokrycie blachą okadlinką opadkową

Termin rozpoczęcia robót (nie krótszy niż 30 dni od daty zgłoszenia)

15.12.2016r.

Adres zamierzenia budowlanego:

Działka(-ki) ewidencyjna(-ne)

1563

Ulica

Kod pocztowy

05-340

Obręb

Budno

Nr

Miejscowość

Kotłbiel

PROSZĘ O WYDANIE ZAŚWIADCZENIA - NIE WNIESIENIA SPRZECIWIU TAK / NIE*

niepotrzebne skreślić*

NIE WNOSZĘ SPRZECIWIU

załączam dowód uiszczenia opłaty skarbowej w wysokości 17 złotych od wydania zaświadczenia

28.11.2016

up. STAROSTY
podpis
Mariusz Okoński
Dyrektor Wydziału
Architektury i Budownictwa

WOJTA GMINY
mgr Adam Budyta

podpis inwestora/ów lub pełnomocnika

STAROSTA OTWOCKI
ul. Górna 13, 05-400 Otwock

AB.6743.1299.2016.JBN

Otwock 2016.11.29

Gmina Kołbiel
Ul. Szkolna 1
05-340 Kołbiel

ZAŚWIADCZENIE

Na podstawie art. 217 § 1 ustawy z dnia 14 czerwca 1960 roku Kodeks postępowania administracyjnego (tekst jednolity ogłoszony w Dz. U. z 2016 poz. 23) w związku z art. 30 ust. 5 ustawy z dnia 7 lipca 1994 roku Prawo budowlane (tekst jednolity ogłoszony w Dz. U. z 2016 poz. 290) oraz wnioskiem z dnia 17 listopada 2016 roku **dotyczącym wymiany pokrycia dachu, wzmocnieniu krokwi oraz wykonaniu paraizolacji na budynku świetlicy wiejskiej zlokalizowanym na działce nr ew. 1563 w obrębie Rudno gm. Kołbiel**, zaświadcza się, że nie wniesiono sprzeciwu na wykonanie robót objętych zgłoszeniem.

z up. STAROSTY

Mariusz Okoński
Dyrektor Wydziału
Architektury i Budownictwa

Otrzymują

1. Wnioskodawca,
2. aa.

System Informacji Przestrzennej gminy Kolibiel

skala 1 : 2000

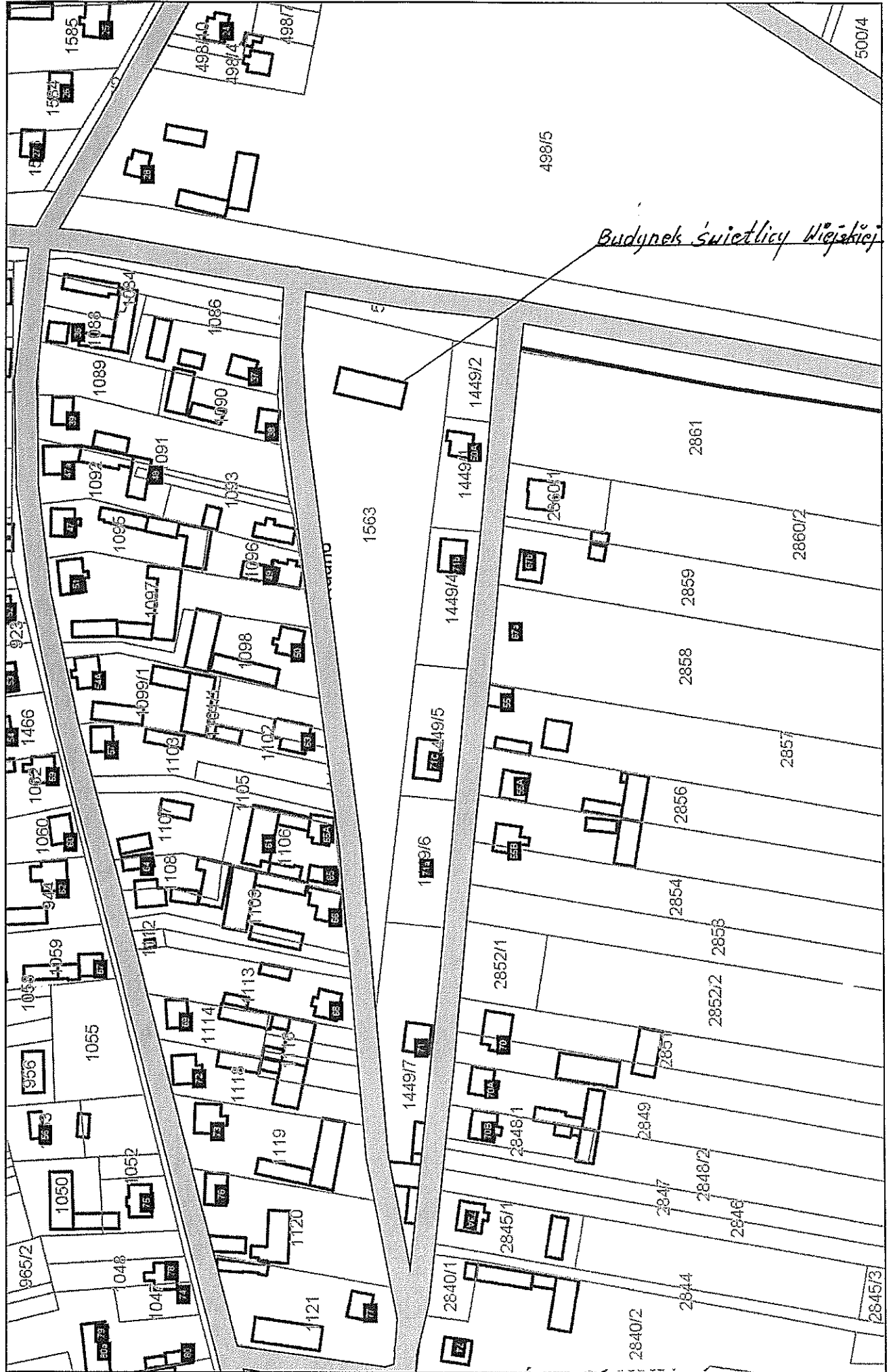

WÓJT GMINY
[Signature]
mgr Adam Budyta

RUDNO

REMONT DACHU BUDYNKU

BUDYNEK ŚWIETLICY WIEJSKIEJ I SKLEPU ZBUDOWANY TRADYCYJNIE Z CEGŁY,
DWUKONDYGNACYJNY.

STROP KLEINA PÓŁCIĘŻKI NA BELKACH STALOWYCH DWUTEOWYCH .

POWIERZCHNIA ZABUDOWY 288,11 m², kubatura 2145,58 m³

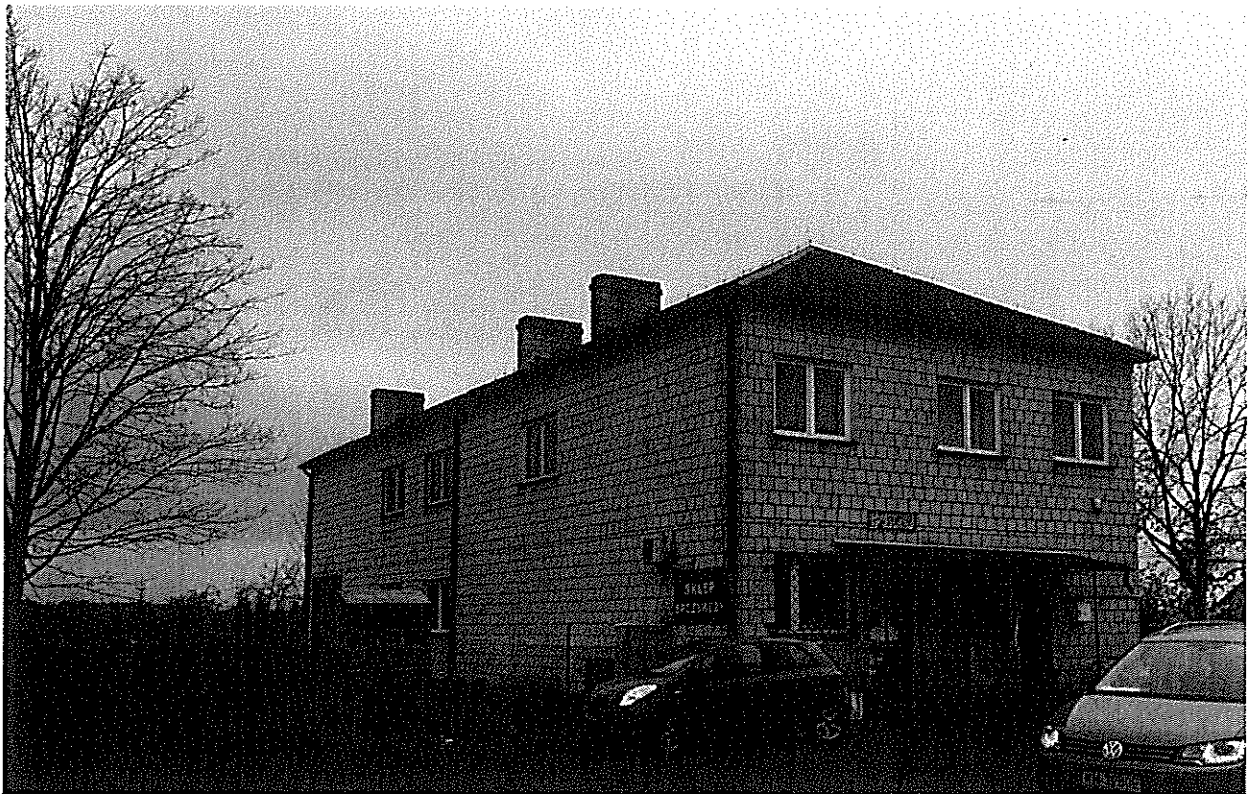

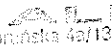
R.O. H.P. 
ul. Toruńska 4a/13
05-200 Iłża Mazowiecki
Region O 05425 663, NIP 622-000-00-00
tel. 05402-127-433

inż. IRENEUSZ KUŚMIERSKI
ul. Toruńska 4A/13, 05-200 Mińsk Mazowiecki
tel. 602-439-438
www.iain-ik.pl
Upr. Bud. Nr LAN 4224/12/85/0
spec. konstr. konstr. bud. 1a/9
Nr EW. MAZ/RO/5905/02

Przedmiar

Lp	Kod	Opis	Jm	Ilości składowe	Ilość robót
1	2	3	4	5	6
1		REMONT DACHU			
1.1	KNR 2-02 1610-0100	Rusztowania ramowe zewnętrzne,przysicenne o wysokości do 10 m. (21,32+9,56)*2*7,45	m2 m2	460,112	460,112
1.2	KNR 4-01 0535-0400	Rozebranie rynien z blachy nie nadającej się do użytku (21,32+9,56)*2	m m	61,760	61,760
1.3	KNR 4-01 0535-0600	Rozebranie rur spustowych z blachy nie nadającej się do użytku 7,45*4	m m	29,800	29,800
1.4	KNR 4-01 0535-0800	Rozebranie obróbek blacharskich murów ogniowych, okapów, kołnierzy gzymsów itp.z blachy nie nadającej się do użytku 61,76*0,25	m2 m2	15,440	15,440
1.5	KNR 4-01 0511-0300	Rozebranie pokrycia z płyt nie nadających się do użytku (11,76*5,45)*2+(0,5*4,78)*5,45*8	m2 m2	232,388	232,388
1.6	KNR 4-01 0413-0100	Wzmocnienie krokwi deskami o grubości 32 mm. Jednostronnie nabicie desek na krokwie 5,45*24	m m	130,800	130,800
1.7	KNR 4-01 0414-0700	Wymiana łączenia dachu pod pokrycie płytami azbestowo- cementowymi. Odstęp łań do 20 cm 232,38	m2 m2	232,380	232,380
1.8	KNR-I 0-15 0517-0100	Ułożenie na krokwiach ekranu zabezpieczającego z folii 232,38	m2 m2	232,380	232,380
1.9	KNR-I 0-15 0519-0101	Pokrycie dachów blachodachówką w arkuszach powlekaną plastisolem.Blachodachówka o wymiarach modułu fali 21,0x30,0 cm 232,38	m2 m2	232,380	232,380
1.10	KNR-I 0-15 0521-0200	Ułożenie gąsiorów z blachy tłoczonej powlekanej.Gąsiory układane na dachu krytym blachodachówką o szerokości modułu fali do 20,0 cm 11,76+7,25*4	m m	40,760	40,760
1.11	KNR 2-02 0506-0101	Różne obróbki z blachy ocynkowanej,grubości 0,55 mm przy szerokości w rozwinięciu do 25 cm. 15,44	m2 m2	15,440	15,440
1.12	KNR 2-02 0508-0401	Rynny dachowe z blachy ocynkowanej,grubości 0,55 mm,półokrągłe o średnicy 15 cm. 61,76	m m	61,760	61,760
1.13	KNR 2-02 0510-0401	Rury spustowe z blachy ocynkowanej,grubości 0,55 mm,okrągłe o średnicy 15 cm. 29,8	m m	29,800	29,800
1.14	KNR-W 4-01 0510-0200 analogia	Przełożenie pokrycia połaci dachów z płyt płaskich z eternitu złożenie w wyznaczonym miejscu i zabezpieczenie 131,38549*1	m2 m2	131,385	131,385