

1300.2016
(numer rejestracji organu)

Koźbiel 7.11.2016
(miejscowość i data)

M. BAJERAWSKA - MOWIS
18.11.2016

STAROSTA OTWOCKI
ul. Górna 13
05-400 OTWOCK

ZGŁOSZENIE - Z PROJEKTEM BUDOWLANYM - VERTE
budowy* - robót budowlanych*

niepotrzebne skreślić

INWESTOR: *F. J. Ryjsko*
 Imię i nazwisko lub nazwa: *Gmina Koźbiel*
 Ulica: *Szkolna*
 Nr domu, mieszkania lub lokalu: *A*
 Kod pocztowy: *05-340*
 Miejscowość: *Koźbiel*
 Telefon: *25 757 39 92*
 Adres e-mail:

PEŁNOMOCNIK: (jeżeli został ustanowiony)
 Imię i nazwisko:
 Ulica:
 Nr domu, mieszkania lub lokalu:
 Kod pocztowy:
 Miejscowość:
 Telefon:
 Adres e-mail:

KANCELARIA POWIATU OTWOCKIEGO
 WPLYW: 17.11.2016
 L.dz. podpiła: 3
 Il. zał.: 381044

GMINY
 2016-12-15
 L.dz.
 URZĄD W KOZBIELI

- załączam pełnomocnictwo
- załączam dowód uiszczenia opłaty skarbowej od pełnomocnictwa (jeżeli jest wymagana)

Na podstawie art. 30 ustawy z dnia 7 lipca 1994 r. -- Prawo budowlane (t.j.: Dz. U. z 2013 r., poz. 1409 z późn. zm.) **z g ł a s z a m** zamiar wykonania następujących robót budowlanych:

Nazwa zamierzenia budowlanego:

wymiana
 18.11.2016, *demontaż otworów drzwiowych, rozebranie paleniska i komina, wyłożenie paleniska wraz z ogrzewaniem, komina wolnostojącego, ścianek działowych, tyłeków zewnętrznych i wewnętrznych, instalacji wod-kan, montaż kominika i drzwi w budynku świetlicy wiejskiej w m. Władcin*

Termin rozpoczęcia robót (nie krótszy niż 30 dni od daty zgłoszenia) *15.12.2016r.*
 Adres zamierzenia budowlanego:

Działka(-ki) ewidencyjna(-ne): *361/1*
 Ulica:
 Kod pocztowy: *05-340*

Obręb: *Władcin*
 Nr:
 Miejscowość: *Koźbiel*

PROSZĘ O WYDANIE ZAŚWIADCZENIA - NIE WNIESIENIA SPRZECIWU TAK / NIE*

niepotrzebne skreślić* **NIE WNOSZĘ SPRZECIWU**

- załączam dowód uiszczenia opłaty skarbowej w wysokości 17 złotych od wydania zaświadczenia

28.11.2016
data

Mariusz Gwoździński
 Dyrektor Wydziału Architektury i Budownictwa

mgr Adam Budyta
 podpis inwestora/ów lub pełnomocnika

System Informacji Przestrzennej gminy Kołbiel

skala 1 : 1000

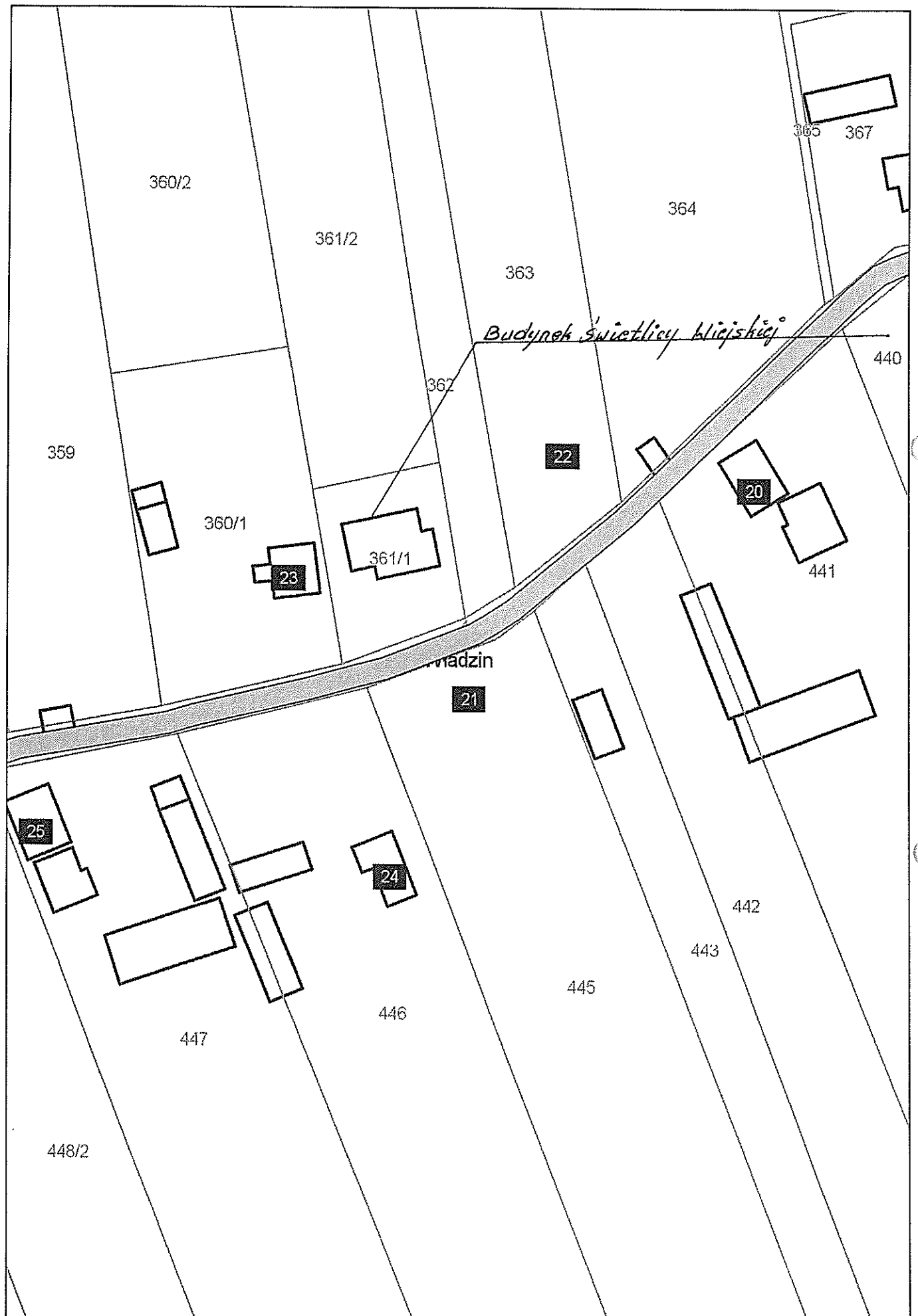

WŁADZIN

TERMOMODERNIZACJA BUDYNKU

BUDYNEK ŚWIETLICY WIEJSKIEJ ZBUDOWANY TRADYCYJNIE Z CEGŁY.

POWIERZCHNIA ZABUDOWY 195,16 m², kubatura 917,05 m³

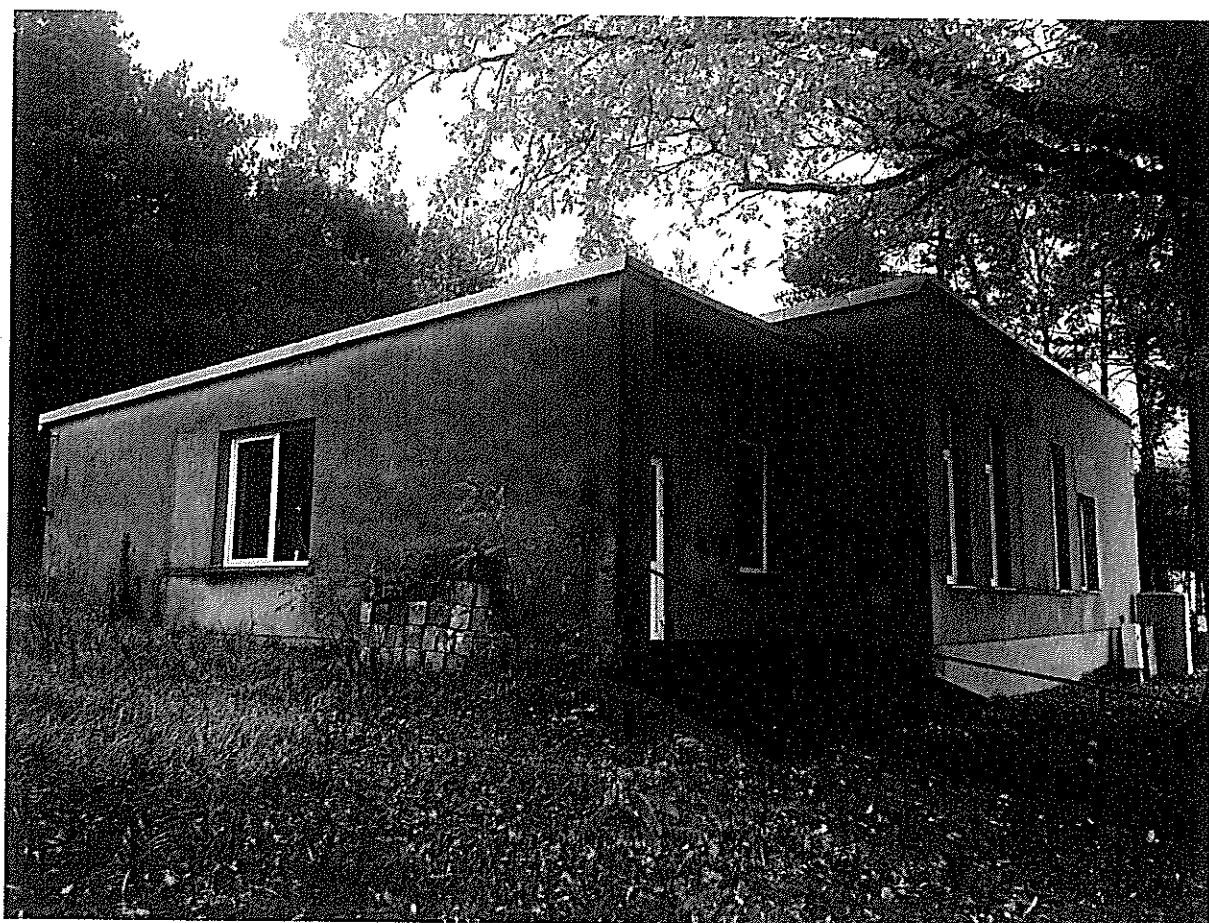

BIURO PROJEKTOWE
ul. Toruńska 4a/13
05-300 Mińsk Mazowiecki
Regon 038423059, NIP 622-000-83-35
tel. 0-602-430-438

inż. IRENEUSZ KUŚMIERSKI
ul. Toruńska 4a/13, 05-300 Mińsk Mazowiecki
tel. 602 430 438
www.alp-ik.pl
Upr. Bud. Nr UA 4224/13/85/05
spec. konstrukcyjno-budowlana
Nr EW. MAZ.780/5905/02

STAROSTA OTWOCKI
ul. Górna 13, 05-400 Otwock

AB.6743.1300.2016.JBN

Otwock 2016.11.29

Gmina Kołbiel
Ul. Szkolna 1
05-340 Kołbiel

ZAŚWIADCZENIE

Na podstawie art. 217 § 1 ustawy z dnia 14 czerwca 1960 roku Kodeks postępowania administracyjnego (tekst jednolity ogłoszony w Dz. U. z 2016 poz. 23) w związku z art. 30 ust. 5 ustawy z dnia 7 lipca 1994 roku Prawo budowlane (tekst jednolity ogłoszony w Dz. U. z 2016 poz. 290) oraz wnioskiem z dnia 17 listopada 2016 roku **dotyczącym remontu budynku świetlicy wiejskiej zlokalizowanym na działce nr ew. 361/1 w obrębie Władzin gm. Kołbiel**, zaświadcza się, że nie wniesiono sprzeciwu na wykonanie robót objętych zgłoszeniem.

z up. STAROSTY
Mariusz Okoński
Dyrektor Wydziału
Architektury i Budownictwa

Otrzymałam 29.11.2016

Z up. WÓJTA
Ewa Mazek
Zastępca Wójta

Otrzymują

1. Wnioskodawca,
2. aa.

Przedmiar

Lp	Kod	Opis	Jm	Ilości składowe	Ilość robót
1	2	3	4	5	6
1		REMONT ŚWIETLICY WIEJSKIEJ WE WŁADZINIE			
1.1		ROBOTY REMONTOWO_BUDOWLANE			
1.1.1	KNR 4-01 0354-0400	Wykucie z muru ościeżnic drewnianych o powierzchni do 2 m2 3	szt. szt.	3,000	3,000
1.1.2	KNR 4-01 0354-0500	Wykucie z muru ościeżnic drewnianych o powierzchni ponad 2 m2 (2,6*2,9)+(1,75*3,0)	m2 m2	12,790	12,790
1.1.3	KNR 4-01 0428-0300	Rozebranie podłóg białych na wpust (2,88*4,75)+(4,25*3,51)+(2,5*1,88)+(4,17*7,31)+(6,68*12,05)+(2,64*2,35)+(1,35*3,1)	m2 m2	154,663	154,663
1.1.4	KNR 4-01 0428-0400	Rozebranie legarów 220	m m	220,000	220,000
1.1.5	KNR 4-01 0426-0200	Rozebranie obicia ścian deskami na styk nieotynkowanymi 6,68*0,8	m2 m2	5,344	5,344
1.1.6	KNR 4-01 0354-1700	Wykucie z muru stopni schodowych osadzonych dwoma końcami - analogia - belek żelbetowych 20	szt. szt.	20,000	20,000
1.1.7	KNR 4-01 0349-0200	Rozebranie ścian, filarów, kolumn wykonanych z cegieł na zaprawie cementowo-wapiennej 6,68*0,8*0,25	m3 m3	1,336	1,336
1.1.8	KNR 4-01 0304-0100	Uzupełnienie ścian lub zamurowanie otworów w ścianach z cegły na zaprawie cementowo-wapiennej /wapno suchogaszzone/ [(0,95*2,07)*2+(1,74*3,0)+(2,6*2,9)]*0,25-[1,2*2,0]*2*0,25]	m3 m3	2,973	2,973
1.1.9	KNR 2-02 0121-0300	Ścianki działowe z płytek pianobetonowych lub gazobetonowych, o grubości 12 cm. (2,0*3,15)*2+(4,25*3,15)- (0,9*2,0)*3	m2 m2	20,588	20,588
1.1.10	KNR 2-02 0122-0400	Kominy wolno stojące trójprzewodowe, o przekroju 2x1/2x1 i 2x2 cegły na 1 m3 komina. 1,12*0,42*6,0	m3 m3	2,822	2,822
1.1.11	KNR 4-01 0711-0801	Uzupeł. tynków wew. kat. III, zaprawa cem- wap./wap. suchogasz/na ścianach płaskich, słupach prostokąt. podłoże z bet. zagrun. siatek, płyt wiór-cem. w jednym miejscu-2m2 11,9+11,76+41,2	m2 m2	64,860	64,860
1.1.12	KNR 4-01 0105-0300	Zasypanie wykopów z przetrznięciem ziemi na odległość do 3 m i ubiciem warstwami co 15 cm w gruncie kategorii IV 6,68*3,4*1,2	m3 m3	27,254	27,254
1.1.13	KNR 2-02 1101-0100	Podkłady betonowe na podłożu gruntowym, z betonu zwykłego z kruszywa naturalnego 6,68*3,4*0,2	m3 m3	4,542	4,542
1.1.14	NNRNKB 2-02U 2809-0400	Cokoliki z płytek kamionkowych GRES o wym. 12,5x25cm na zaprawach klejowych ATLAS o grub. warstwy 3mm w pomieszczeniach o powierzchni ponad 10m2 (Orgbud W-wa) 119	m m	119,000	119,000
1.1.15	KNR 2-02 1017-0200	Skrzydła drzwiowe płytowe wewnętrzne, wewnątrzlokalowe, jednodzielne pełne o powierzchni ponad 1,60 m2 - 5 szt. 3,6+4,8	m2 m2	8,400	8,400
1.1.16	KNR 2-02 1020-0300	Skrzydła drzwiowe wewnętrzne wejściowe pełne dwudzielne o pow. do 2,50 m2, dwukrotnie malowane farbą ftal. do gruntowania i farbą ftal. nawierzchniową /B.1.8/96/- 2 szt. 2,4*2	m2 m2	4,800	4,800
1.1.17	KNR 4-01 0713-0101	Przetarcie wapnem suchogaszonym istniejących tynków wewnętrznych na ścianach ze zeszkobaniem farby lub zdzieraniem tapet 180,04+452,96	m2 m2	633,000	633,000
1.1.18	KNR 4-01 1204-0100	Dwukrotne malowanie farbami emulsyjnymi starych tynków wewnętrznych sufitów 180,4	m2 m2	180,400	180,400
1.1.19	KNR 4-01 1204-0200	Dwukrotne malowanie farbami emulsyjnymi starych tynków wewnętrznych ścian (1,88+2,5+3,51+4,25+4,74+2,88+4,17+7,31+1,35+3,1+6,88+12,05+2,64+2,34)*2*3,8	m2 m2	452,960	452,960
1.2		URZĄDZENIA GRZEWCZE			
1.2.1	KNR 2-02 1309-0900	Montaż pieców lub trzonów przenośnych.	szt.		1,000

Lp	Kod	Opis	Jm	Ilości składowe	Ilość robót
1	2	3	4	5	6
		1	szt.	1,000	
1.2.2	KNR 2-02 1309-0900	Montaż pieców lub trzonów przenośnych - kominka	szt.		1,000
		1	szt.	1,000	
1.3		ROBOTY SANITARNE			
1.3.1	KNR-I 0-31 0101-0100	Rurociągi z polibutylenu PB o średnicy nominalnej 15 mm układane na przegrodach budowlanych w budynkach mieszkalnych	m		97,000
		97	m	97,000	
1.3.2	KNR-I 0-31 0107-0100	Wykonanie podejść dopływowych o średnicy nominalnej 15 mm wody zimnej lub ciepłej, do baterii	szt.		5,000
		5	szt.	5,000	
1.3.3	KNR 2-15 0205-0200	Rurociąg z rur PCW kanalizacyjnych na ścianach budynku, połączenie metodą wciskową, średnica rur 50 mm	m		39,000
		39	m	39,000	
1.3.4	KNR 2-15 0206-0200	Dodatek za podejście odpływowe z rur i kształtek żeliwnych o średnicy 50 mm	szt.		3,000
		3	szt.	3,000	
1.3.5	KNR 2-15 0201-0300	Rurociąg z rur żeliwnych kanalizacyjnych w gotowym wykopie, wewnątrz budynku, rury o średnicy 100 mm	m		38,000
		38	m	38,000	
1.3.6	KNR-W 2-02 1920-0200	Mechaniczne opuszczanie zbiorników żelbetonowych, w gruntach suchych kategorii III, przy użyciu koparki gąsienicowej 0,60 m ³	m ³		10,000
		10	m ³	10,000	
1.4		ELEWACJA			
1.4.1	KNR 4-01 1204-0800	Przygotowanie powierzchni starych tynków z poszpachlowaniem nierówności (sfalowań)	m ²		227,420
		227,42	m ²	227,420	
1.4.2	KNR 4-01 1204-0300	Dwukrotne malowanie elewacji, tynków gładkich farbami emulsyjnymi	m ²		227,420
		(16,4+11,0)*2*4,15	m ²	227,420	
1.4.3	KNR 2-02 1612-0100	Rusztowania ramowe warszawskie, przestrzenne o wysokości do 4 m.	m ²		227,420
		227,42	m ²	227,420	
1.5		DACH			
1.5.1	NNRNKB 2-02U 0529-0100	Pokrycie dachów blachą stalową grubości 0,75 mm ocynkowaną trapezową T 35x188s na łątach lub deskowaniu. Powierzchnia arkuszy blachy do 4 m ² -analogia - wymiana częściowa pokrycia	m ²		209,403
		(12,91+0,2)*(7,55+0,25)+(10,96+0,25)*(4,8+0,1)+(4,63+0,25)*(10,5+0,2)	m ²	209,403	
1.5.2	KNR 4-01 0530-0400	Uzupełnienie obróbek blacharskich gzymsów i pasów elewacyjnych z blachy z cynku o szerokości ponad 25 cm	m ²		36,000
		36	m ²	36,000	